

República Argentina
 Poder Ejecutivo de la Provincia de La Pampa

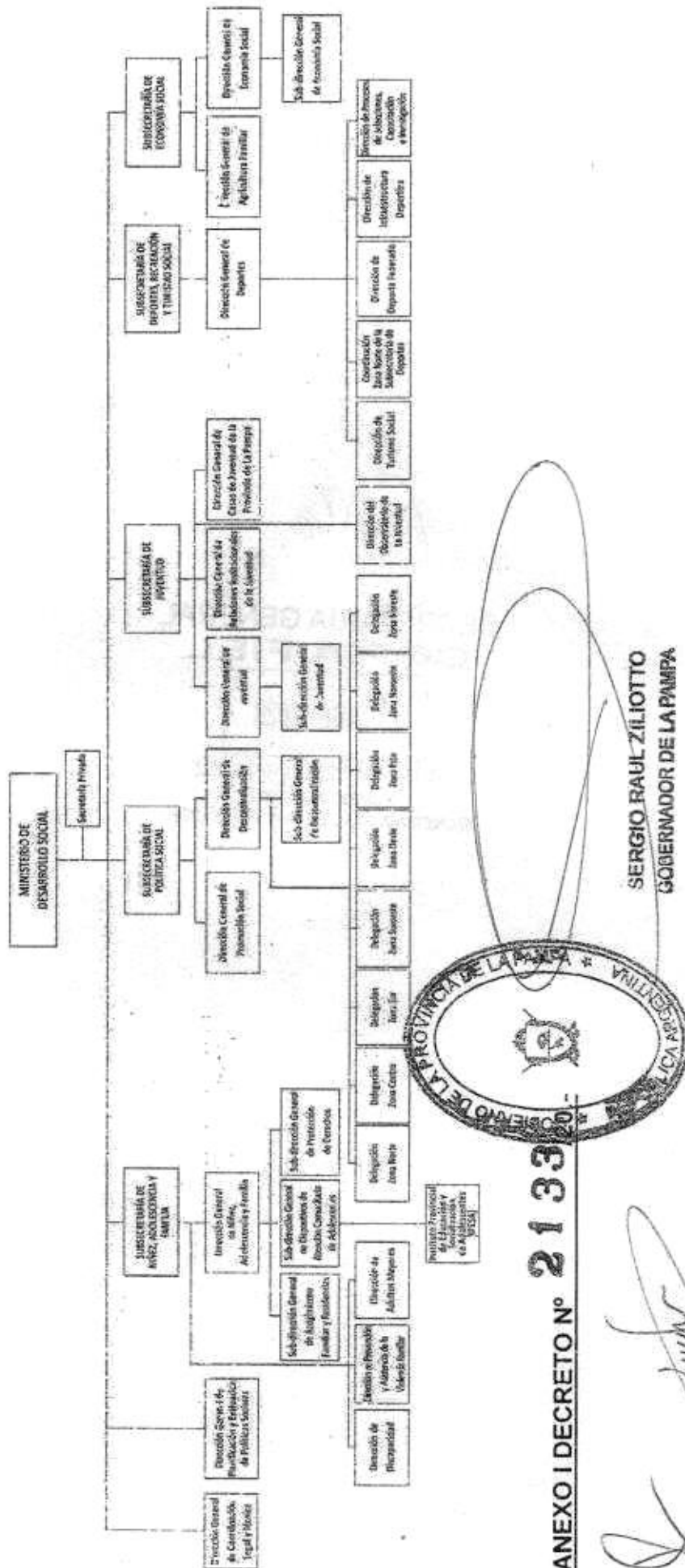

ANEXO I DECRETO N° 2133/00

SERGIO RAUL ZILLOTTO
 GOBERNADOR DE LA PAMPA

Dr. DIEGO FERNANDO ALVAREZ
 MINISTRO DE DESARROLLO SOCIAL

C.P.M. ERNESTO OSWALDO FRANCO
 MINISTRO DE HACIENDA Y FINANZAS



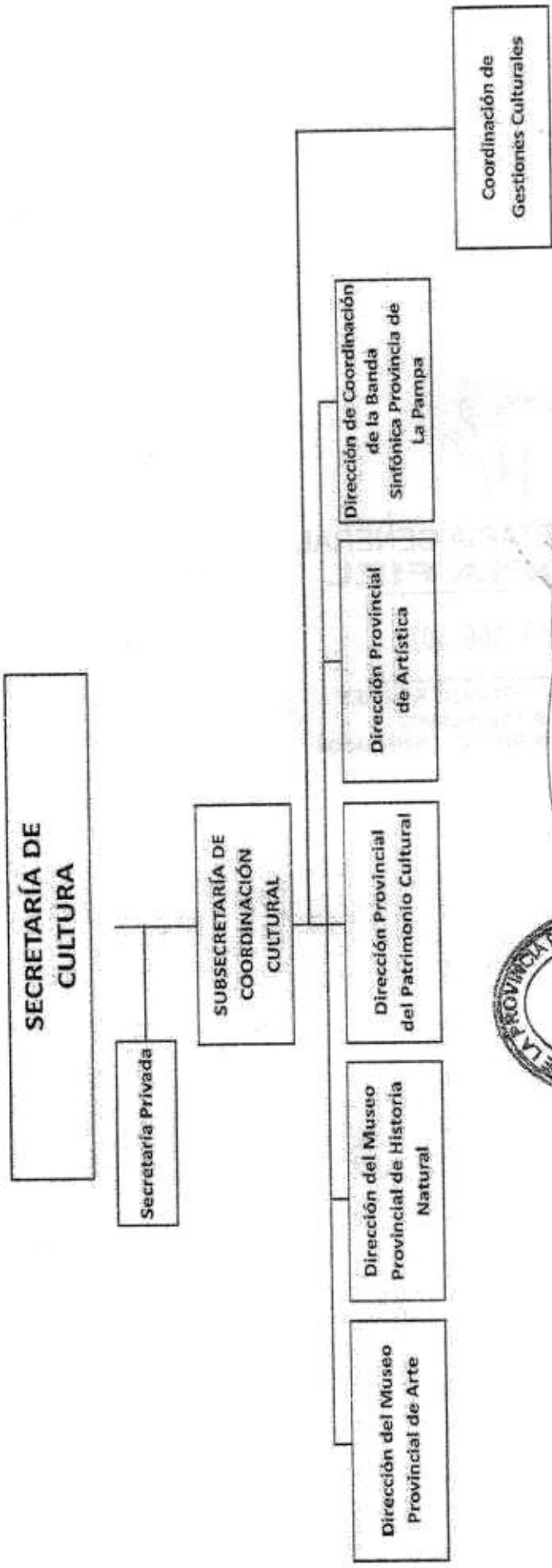

ANEXO II DECRETO N° 2133

SERGIO RAUL ZILIO
GOBERNADOR DE LA PAMPA

[Signature]
DR. PABLO DANIEL MACCIONE
MINISTRO DE EDUCACION

[Signature]
DR. DIEGO FERNANDO ALVAREZ
MINISTRO DE DESARROLLO SOCIAL

C.P.N. ERNESTO OSVALDO FRANCO
MINISTRO DE HACIENDA Y FINANZAS