

"EL RIO ATUEL TAMBIÉN  
ES PAMPEANO"

Provincia de La Pampa  
Ministerio de Educación

ANEXO I

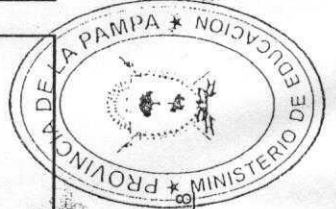
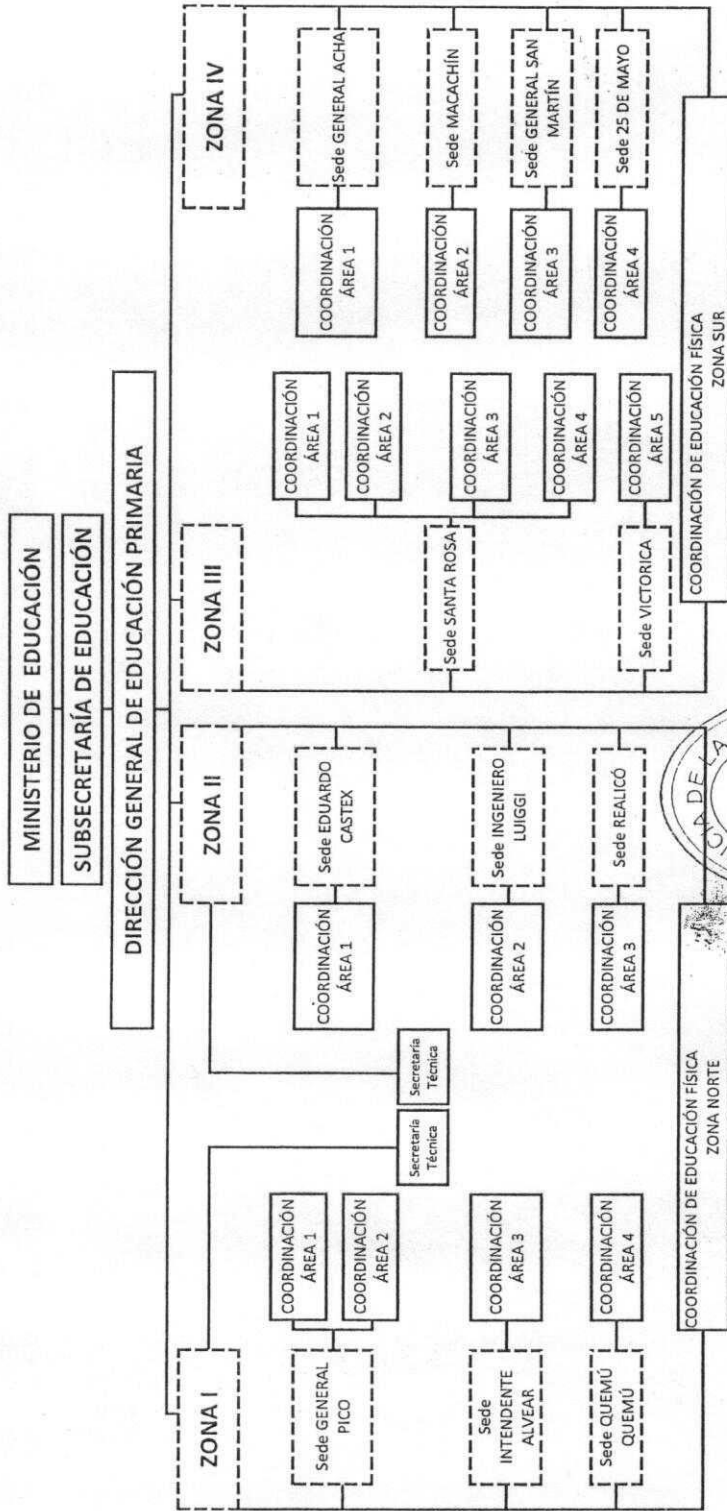

*M*

Prof. María Cristina Garello  
MINISTRA DE EDUCACIÓN

394

ANEXO I A LA RESOLUCIÓN N° 118

*[Signature]*

Provincia de La Pampa  
Ministerio de Educación

ANEXO II

Coordinación Zona I Área 1 General Pico			
Localidad	Escuela	Modalidad	Gestión
General Pico	Escuela N° 26 (1°.1)	Común	Estatal
General Pico	Escuela N° 64 (1°.1)	J. Completa	Estatal
General Pico	Escuela N° 66 (1°.1)	Común	Estatal
General Pico	Escuela N° 111 (1°.1)	Común	Estatal
Trebolares	Escuela N° 122 (3°.3)	Común	Estatal
General Pico	Escuela N° 216 (1°.1)	Común	Estatal
General Pico	Escuela N° 237 (1°.1)	Común	Estatal
General Pico	Escuela N° 267 (1°.1) Escuela i	Común	Estatal
General Pico	Colegio Santa Inés	Común	Privada
General Pico	Centro Educativo Los Caldenes	Común	Privada
General Pico	Escuela "Ntra Sra. de Lujan"	Común	Privada

Coordinación Zona I Área 2 General Pico			
Localidad	Escuela	Modalidad	Gestión
General Pico	Escuela N° 12 (1°.1)	J. Completa	Estatal
Metileo	Escuela N° 53 (2°.2)	J. Completa	Estatal
General Pico	Escuela N° 57 (1°.1)	Común	Estatal
General Pico	Escuela N° 84 (1°.1)	Común	Estatal
General Pico	Escuela N° 233 (1°.1)	Común	Estatal
General Pico	Escuela N° 241 (1°.1)	Común	Estatal
General Pico	Escuela N° 259 (1°.1)	Común	Estatal
General Pico	Escuela N° 263 (1°.1)	Común	Estatal
General Pico	Escuela N° 264 (1°.1)	Común	Estatal
General Pico	Nueva Escuela Argentina	Común	Privada
General Pico	Instituto "Nuestra Señora"	Común	Privada

Coordinación Zona I Área 3 Intendente Alvear			
Localidad	Escuela	Modalidad	Gestión
Intendente Alvear	Escuela N° 17 (1°.1)	Común	Estatal
Bernardo Larroudé	Escuela N° 20 (2°.1)	J. Completa	Estatal
Speluzzi	Escuela N° 40 (2°.2)	J. Completa	Estatal
Vértiz	Escuela N° 41 (2°.2)	J. Completa	Estatal
Ceballos	Escuela N° 47 (2°.2)	J. Completa	Estatal
Hilario Lagos	Escuela N° 52 (2°.2)	J. Completa	Estatal
Ea. Sta. Aurelia	Escuela N° 72 (3°.3)	Común	Estatal
Sarah	Escuela N° 77 (2°.2)	Hogar	Estatal
Intendente Alvear	Escuela N° 196 (2°.1)	J. Completa	Estatal
Intendente Alvear	Escuela N° 236 (2°.1)	Común	Estatal
Intendente Alvear	Inst. Heguy La Sagrada Flia.	Común	Privada

WA

Provincia de La Pampa  
Ministerio de Educación

ANEXO II

//2.-

Coordinación Zona I Área 4 Quemú Quemú			
Localidad	Escuela	Modalidad	Gestión
Quemú Quemú	Escuela N° 8 (1°.1)	J. Completa	Estatal
Colonia Barón	Escuela N° 13 (1°.1)	J. Completa	Estatal
Colonia San José	Escuela N° 23 (2°.2)	Hogar	Estatal
Miguel Cané	Escuela N° 36 (2°.1)	Común	Estatal
Dorila	Escuela N° 49 (2°.2)	Común	Estatal
Villa Mirasol	Escuela N° 67 (2°.2)	J. Completa	Estatal
Relmo	Escuela N° 68 (3°.3)	Común	Estatal
Cnia Inés y Carlota	Escuela N° 87 (3°.3)	Común	Estatal
Mauricio Mayer	Escuela N° 103 (2°.2)	Común	Estatal
Agustoni	Escuela N° 161 (2°.3)	J. Completa	Estatal
Quemú Quemú	Escuela N° 193 (2°.1)	Común	Estatal
Colonia Barón	Escuela N° 238 (2°.1)	Común	Estatal

Coordinación Zona II Área 1 Eduardo Castex			
Localidad	Escuela	Modalidad	Gestión
Monte Nievas	Escuela N° 43 (2°.1)	Común	Estatal
Eduardo Castex	Escuela N° 44 (1°.1)	Común	Estatal
Trenel	Escuela N° 54 (1°.1)	Común	Estatal
Conhelo	Escuela N° 79 (2°.3)	Hogar	Estatal
Arata	Escuela N° 94 (2°.1)	J. Completa	Estatal
Trenel	Escuela N° 120 (PU.3)	P. Único	Estatal
Rucanelo	Escuela N° 140 (2°.3)	Hogar	Estatal
Eduardo Castex	Escuela N° 195 (1°.1)	Común	Estatal
Eduardo Castex	Escuela N° 227 (1°.1)	Común	Estatal
Trenel	Escuela N° 230 (2°)	J. Completa	Estatal
Edo. Castex	Escuela N° 251 (2°.1)	J. Completa	Estatal

Coordinación Zona II Área 2 Ingeniero Luiggi			
Localidad	Escuela	Modalidad	Gestión
Alta Italia	Escuela N° 14 (2°.1)	J. Completa	Estatal
ZR. Caleufú	Escuela N° 18 (PU.3)	P. Único	Estatal
Embajador Martín	Escuela N° 30 (2°.1)	Común	Estatal
Ojeda	Escuela N° 50 (2°.)	Hogar	Estatal
Caleufú	Escuela N° 75 (1°.1)	Común	Estatal
Ingeniero Luggi	Escuela N° 76 (1°.1)	Común	Estatal
El Tala	Escuela N° 107 (2°.)	Hogar	Estatal
Ing. Foster	Escuela N° 146 (3°.4)	Común	Estatal
Pichi Huinca	Escuela N° 156 (2°.3)	Hogar	Estatal
La Maruja	Escuela N° 192 (2°.3)	J. Completa	Estatal
Ingeniero Luiggi	Escuela N° 250 (2°.1)	J. Completa	Estatal

*M. Pamp*

Provincia de La Pampa  
Ministerio de Educación

ANEXO II

//3.-

Coordinación Zona II Área 3 Realicó			
Localidad	Escuela	Modalidad	Gestión
Adolfo Van Praet	Escuela N° 21 (2°.2)	J. Completa	Estatal
Parera	Escuela N° 22 (1°.1)	Común	Estatal
Maisonave	Escuela N° 28 (2°.2)	Común	Estatal
Rancul	Escuela N° 31 (1°.1)	Común	Estatal
Realicó	Escuela N° 34 (1°.1)	Común	Estatal
Quetrequén	Escuela N° 42 (2°.2)	Común	Estatal
Falucho	Escuela N° 51 (3°.3)	Común	Estatal
Chamaicó	Escuela N° 116 (2°.3)	J. Completa	Estatal
Realicó	Escuela N° 222 (1°.1)	Común	Estatal
Rancul	Escuela N° 234 (1°.1)	Común	Estatal
Realicó	Escuela N° 249 (1°.1)	Común	Estatal
Realicó	Inst. Parroq. "Sagrada Familia"	Común	Privada

Coordinación Zona III Área 1 Santa Rosa			
Localidad	Escuela	Modalidad	Gestión
Santa Rosa	Escuela N° 1 (1°.1)	Común	Estatal
Santa Rosa	Escuela N° 38 (2°.1)	J. Completa	Estatal
Santa Rosa	Escuela N° 74 (1°.1)	Común	Estatal
Santa Rosa	Escuela N° 114 (1°.1)	Hogar	Estatal
Valle Nerecó	Escuela N° 235 (PU.5)	P. Único	Estatal
Santa Rosa	Escuela N° 242 (1°.1)	Común	Estatal
Santa Rosa	Escuela N° 246 (2°.1)	Común	Estatal
Santa Rosa	Escuela N° 256 (1°.1)	Común	Estatal
Santa Rosa	Escuela N° 266 (1°.1) Escuela i	Común	Estatal
Santa Rosa	Instituto Domingo Savio	Común	Privada
Santa Rosa	Escuela María Auxiliadora	Común	Privada
Santa Rosa	Inst. Visión Tecnológica	Común	Privada
Santa Rosa	Casa de Luz	Común	Privada

Coordinación Zona III Área 2 Santa Rosa			
Localidad	Escuela	Modalidad	Gestión
Toay	Escuela N° 5 (1°.1)	Común	Estatal
Santa Rosa	Escuela N° 25 (1°.1)	Común	Estatal
Santa Rosa	Escuela N° 27 (1°.1)	Común	Estatal
Cachirulo	Escuela N° 29 (PU.3)	P. Único	Estatal
Toay	Escuela N° 62 (1°.1)	J. Completa	Estatal
Santa Rosa	Escuela N° 97 (2°.2)	J. Completa	Estatal
Chapalcó	Escuela N° 125 (2°.5)	Hogar	Estatal
Santa Rosa	Escuela N° 180 (1°.1)	Común	Estatal
Toay	Escuela N° 205 (1°.1)	Común	Estatal
Santa Rosa	Escuela N° 219 (1°.1)	Común	Estatal
Santa Rosa	Escuela N° 254 (2°.1)	Común	Estatal
Santa Rosa	Escuela N° 255 (1°.1)	J. Completa	Estatal
Santa Rosa	Escuela N° 258 (2°.1)	Común	Estatal
Toay	Escuela N° 265 (2°.1)	Común	Estatal

M  
fau

Provincia de La Pampa  
Ministerio de Educación

ANEXO II

114.-

Coordinación Zona III Área 3 Santa Rosa			
Localidad	Escuela	Modalidad	Gestión
Catriló	Escuela N° 10 (1°.1)	Común	Estatal
Uriburu	Escuela N° 24 (2°.1)	J. Completa	Estatal
Lonquimay	Escuela N° 35 (1°.1)	J. Completa	Estatal
Santa Rosa	Escuela N° 37 (1°.1)	Común	Estatal
Anguil	Escuela N° 39 (1°.1)	Común	Estatal
Santa Rosa	Escuela N° 78 (1°.1)	Común	Estatal
La Gloria	Escuela N° 90 (PU.3)	P. Único	Estatal
Santa Rosa	Escuela N° 143 (1°.1)	Común	Estatal
Santa Rosa	Escuela N° 217 (2°.1)	J. Completa	Estatal
Santa Rosa	Escuela N° 218 (1°.1)	Común	Estatal
Santa Rosa	Escuela N° 221 (1°.1)	Común	Estatal
Catriló	Escuela N° 261 (2°.1)	J. Completa	Estatal
Santa Rosa	Escuela N° 262 (2°.1)	Común	Estatal

Coordinación Zona III Área 4 Santa Rosa			
Localidad	Escuela	Modalidad	Gestión
Santa Rosa	Escuela N° 2 (1°.1)	Común	Estatal
Santa Rosa	Escuela N° 4 (1°.1)	Común	Estatal
Santa Rosa	Escuela N° 6 (1°.1)	Común	Estatal
Santa Rosa	Escuela N° 92 (1°.1)	J. Completa	Estatal
Santa Rosa	Escuela N° 95 (1°.1)	Común	Estatal
Col. El Destino	Escuela N° 100 (3°.3)	Común	Estatal
Winifreda	Escuela N° 104 (1°.1)	Común	Estatal
Santa Rosa	Escuela N° 105 (1°.1)	Común	Estatal
Col. El Guanaco	Escuela N° 138 (PU.3)	P. Único	Estatal
Santa Rosa	Escuela N° 201 (1°.1)	Común	Estatal
Santa Rosa	Escuela N° 240 (1°.1)	Común	Estatal
Santa Rosa	Escuela N° 243 (1°.1)	Común	Estatal
Santa Rosa	Escuela Adventista	Común	Privada
Santa Rosa	Colegio Santo Tomás	Común	Privada

Coordinación Zona III Área 5 Victorica			
Localidad	Escuela	Modalidad	Gestión
Victorica	Escuela N° 7 (1°.1)	Común	Estatal
Telén	Escuela N° 9 (2°.1)	Común	Estatal
Jagüel del Monte	Escuela N° 19 (2°.5)	Hogar	Estatal
Árbol Solo	Escuela N° 48 (3°.6)	Hogar	Estatal
Luan Toro	Escuela N° 55 (2°.1)	J. Completa	Estatal
Loventué	Escuela N° 56 (2°.2)	Hogar	Estatal
La Humada	Escuela N° 88 (1°.6)	Hogar	Estatal
Santa Isabel	Escuela N° 99 (1°.4)	Hogar	Estatal
Algarrobo del Águila	Escuela N° 129 (2°.5)	Hogar	Estatal
La Pastoril	Escuela N° 155 (2°.5)	Hogar	Estatal
Carro Quemado	Escuela N° 159 (2°.3)	J. Completa	Estatal
Chos Malal	Escuela N° 260 (3°.6)	J. Completa	Estatal
Victorica	Inst. San Juan Bosco	Común	Privada

*M. Lopez*

Provincia de La Pampa  
Ministerio de Educación

ANEXO II

//5.-

Coordinación Zona IV Área 1 General Acha			
Localidad	Escuela	Modalidad	Gestión
General Acha	Escuela N° 11 (1°.1)	Común	Estatal
Quehué	Escuela N° 32 (2°.2)	Hogar	Estatal
Col. Sta. María	Escuela N° 59 (2°.2)	Común	Estatal
Utracán	Escuela N° 73 (2°.3)	Hogar	Estatal
Gob. Duval	Escuela N° 98 (2°.5)	Hogar	Estatal
Puelches	Escuela N° 102 (2°.4)	J. Completa	Estatal
Unánue	Escuela N° 144 (PU.3)	P. Único	Estatal
General Acha	Escuela N° 145 (1°.1)	Común	Estatal
General Acha	Escuela N° 164 (1°.1)	Común	Estatal
Perú	Escuela N° 174 (PU.3)	P. Único	Estatal
Chacharramendi	Escuela N° 176 (2°.4)	Hogar	Estatal
General Acha	Escuela N° 177 (1°.1)	Común	Estatal
General Acha	Escuela N° 245 (2°.1)	J. Completa	Estatal
General Acha	Escuela N° 257 (2° )	Común	Estatal
General Acha	Instituto La Inmaculada	Común	Privada
General Acha	Colegio María Auxiliadora	Común	Privada

Coordinación Zona IV Área 2 Macachín			
Localidad	Escuela	Modalidad	Gestión
Colonia San Miguel	Escuela N° 3 (PU.3)	P. Único	Estatal
Ataliva Roca	Escuela N° 45 (2°.1)	Común	Estatal
Alpachiri	Escuela N° 63 (1°.1)	Común	Estatal
Rolón	Escuela N° 71 (2°.1)	J. Completa	Estatal
Macachín	Escuela N° 82 (1°.1)	Común	Estatal
Doblas	Escuela N° 83 (1°.1)	Común	Estatal
Miguel Riglos	Escuela N° 91 (1°.1)	Común	Estatal
Tomás Anchorena	Escuela N° 117 (2°.3)	Hogar	Estatal
Gral. Campos	Escuela N° 133 (2°.2)	J. Completa	Estatal
El Porvenir	Escuela N° 182 (PU.3)	P. Único	Estatal
Colonia San Juan	Escuela N° 194 (PU.3)	P. Único	Estatal
Macachín	Escuela N° 220 (1°.1)	Común	Estatal
Colonia Hidalgo	Escuela N° 253 (PU.3)	P. Único	Estatal

Coordinación Zona IV Área 3 Gral. San Martín			
Localidad	Escuela	Modalidad	Gestión
Bernasconi	Escuela N° 15 (1°.1)	Común	Estatal
Gral. San Martín	Escuela N° 16 (1°.1)	Común	Estatal
Jacinto Arauz	Escuela N° 33 (1°.1)	Común	Estatal
Guatraché	Escuela N° 60 (1°.1)	Común	Estatal
La Adela	Escuela N° 61 (1°.3)	Común	Estatal
Abramo	Escuela N° 86 (2°.2)	Hogar	Estatal
Guatraché	Escuela N° 113 (2°.1)	J. Completa	Estatal
Hucal	Escuela N° 118 (PU.4)	P. Único	Estatal
Col. San Rosario	Escuela N° 127 (3°.5)	Común	Estatal
Col. Santa Teresa	Escuela N° 135 (2°.2)	J. Completa	Estatal
Cuchillo -Có	Escuela N° 175 (2°.5)	Hogar	Estatal
Anzoátegui	Escuela N° 186 (2°.5)	Hogar	Estatal

LM *[Handwritten signature]*

Provincia de La Pampa  
Ministerio de Educación

ANEXO II

//6.-

Coordinación Zona IV Área 4 25 de Mayo			
Localidad	Escuela	Modalidad	Gestión
25 de Mayo	Escuela N° 110 (1°.1)	Común	Estatal
La Reforma	Escuela N° 119 (2°.4)	Hogar	Estatal
Col. El Sauzal	Escuela N° 141 (2°.4)	J. Completa	Estatal
Puelén	Escuela N° 157 (1°.4)	Hogar	Estatal
ZR. 25 de Mayo	Escuela N° 179 (3°.3)	Común	Estatal
Colonia Chica	Escuela N° 187 (3°.5)	Común	Estatal
Limay Mahuida	Escuela N° 191 (PU.3)	P. Único	Estatal
Col. 25 de Mayo	Escuela N° 210 (1°.3)	Común	Estatal
Casa de Piedra	Escuela N° 215 (3. 4)	J. Completa	Estatal
Col. 25 de Mayo	Escuela N° 248 (1°.3)	Común	Estatal

ANEXO II A LA RESOLUCIÓN N°

394

*Recap*



*MCS*  
Prof. María Cristina Garelo  
MINISTRA DE EDUCACION